"Fahet uns die Füchse, die kleinen Füchslein"
Das erst und ander Kapitel des Hohenliedes Salomonis

Leonhard Lechner (c. 1553-1606)
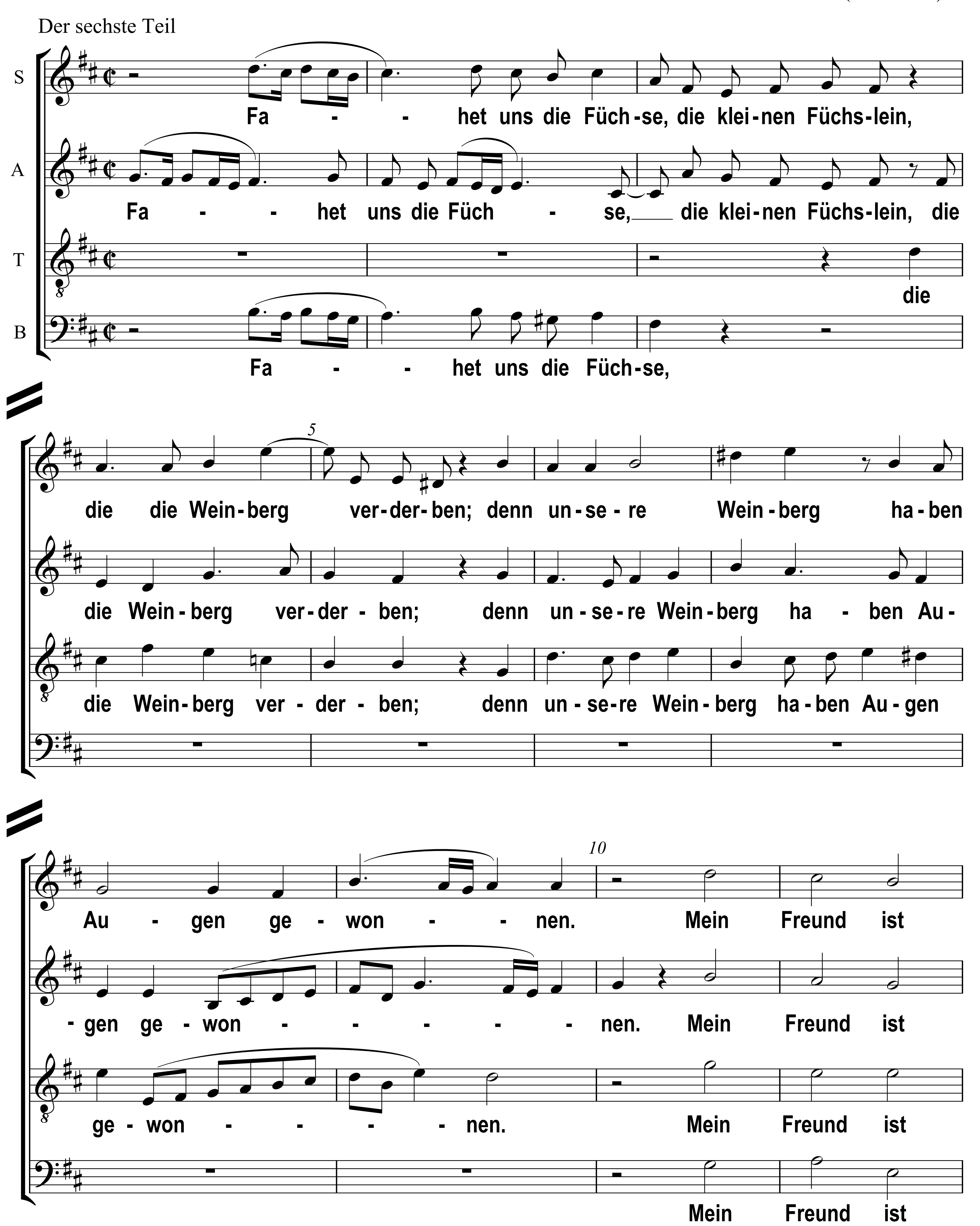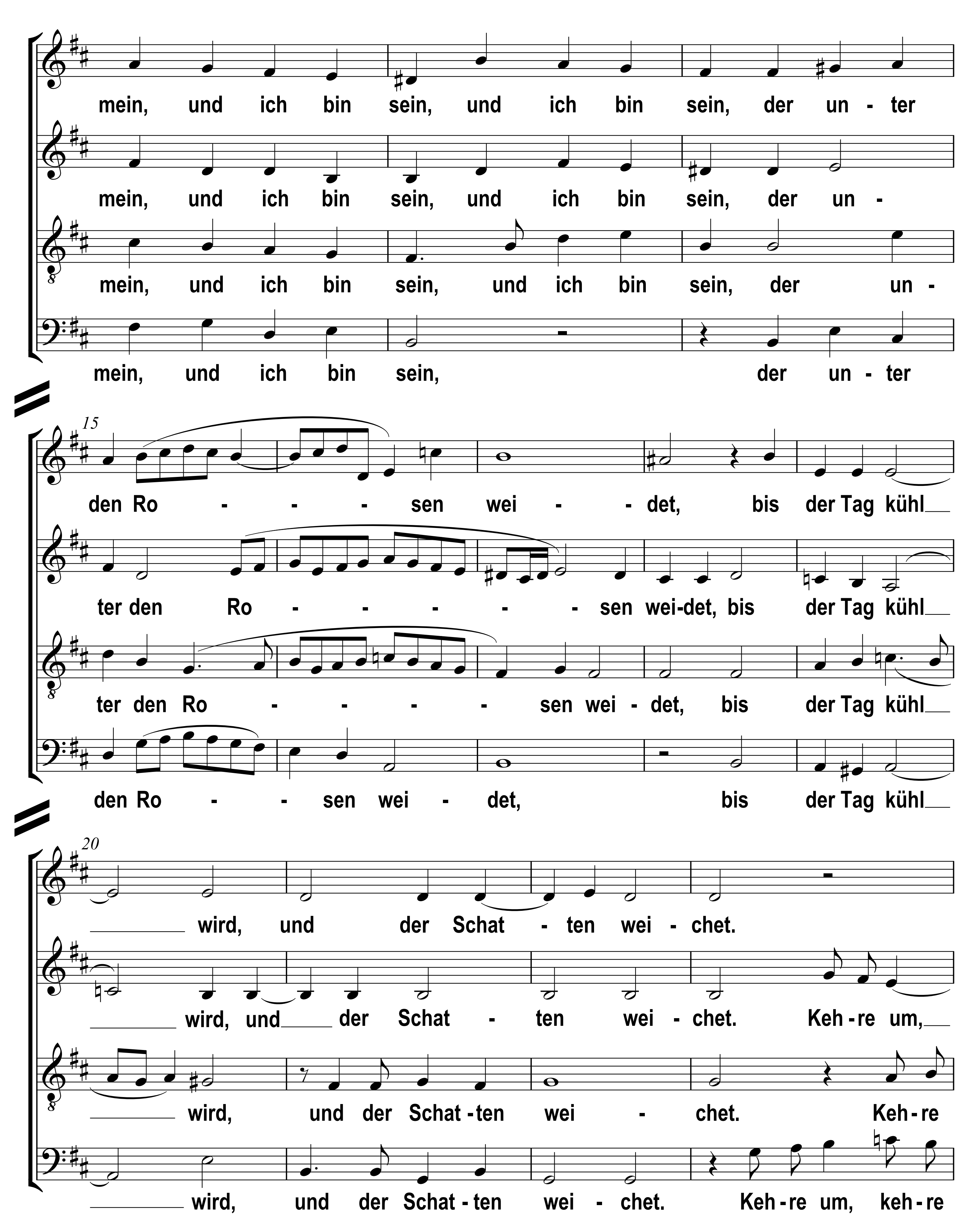



mein, und ich bin sein, und ich bin sein, der un - ter
mein, und ich bin sein, und ich bin sein, der un -
mein, und ich bin sein, und ich bin sein, der un -
mein, und ich bin sein, der un - ter
15
den Ro - - - sen wei - - det, bis der Tag kühl
ter den Ro - - - - - sen wei-det, bis der Tag kühl
ter den Ro - - - - sen wei - det, bis der Tag kühl
den Ro - - sen wei - det, bis der Tag kühl
20
wird, und der Schat - ten wei - chet.
wird, und der Schat - ten wei - chet. Keh - re um,
wird, und der Schat - ten wei - chet. Keh - re
wird, und der Schat - ten wei - chet. Keh - re um, keh - re
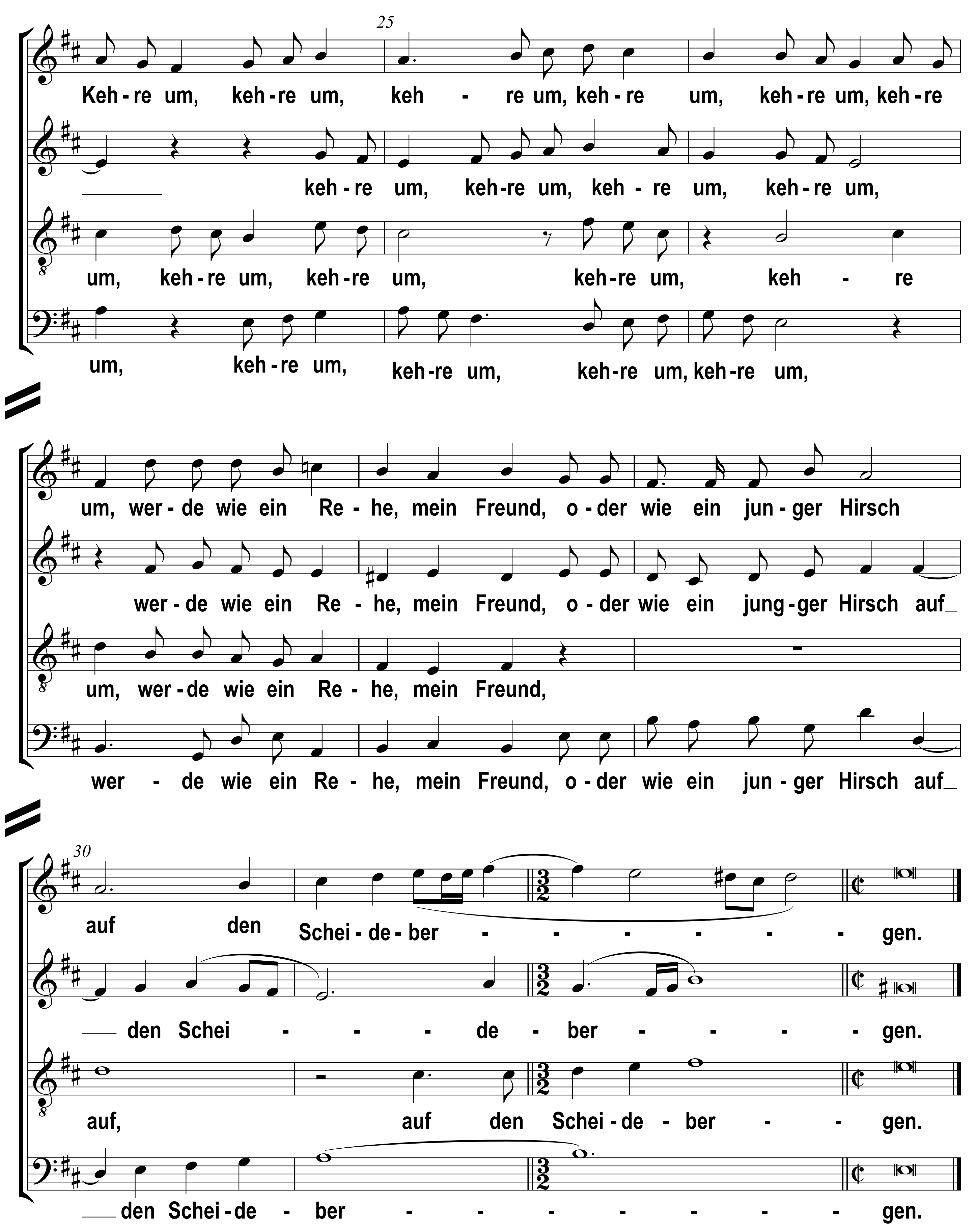

25
Keh - re um, keh - re um, keh - re um, keh - re um, keh - re um, keh - re
keh - re um, keh - re um, keh - re um, keh - re um,
um, keh - re um, keh - re um, keh - re um, keh - re
um, keh - re um, keh - re um, keh - re um, keh - re um,
um, wer - de wie ein Re - he, mein Freund, o - der wie ein jun - ger Hirsch
wer - de wie ein Re - he, mein Freund, o - der wie ein jung - ger Hirsch auf
um, wer - de wie ein Re - he, mein Freund,
wer - de wie ein Re - he, mein Freund, o - der wie ein jun - ger Hirsch auf
30
auf den Schei - de - ber - gen.
den Schei - de - ber - gen.
auf, auf den Schei - de - ber - gen.
den Schei - de - ber - gen.